成功大學圖書館第二屆攝影比賽

王國斌

起

圖書館留言版：「圖書館新館很美是否能舉辦新館攝影比賽？」

讀者：「你們有沒有考慮要辦攝影比賽，一定會有很多人參加。」

參訪者：「你們有沒有新館的名信片？」

同仁：「誰有新館照片？」

往年圖書館在校慶時皆會舉辦書籤比賽，只有在遷館前爲留下舊總圖的昔日倩影，於民國86年舉辦過一屆攝影比賽，但參賽者並沒有想像中踴躍，去年六月遷入新館後由於百端代舉及經費問題，原想放棄舉辦多年的比賽，但拗不過讀者的強烈要求及館內的實際需要，並配合校慶活動及慶祝新館成立，於是邀請財團法人俊銘基金會贊助活動經費，籌辦第二屆攝影比賽，希望藉由鏡頭發掘圖書新館宏偉氣勢中蘊藏的美感。藉此活動讓讀者能細細品味圖書館內外之美並透過鏡頭及作品讓彼此的情愫發酵，共許圖書館一個未來。

承

雖然有新館美景作爲比賽後盾，但爲避免雷聲大雨點小，這次活動不但提高得獎金並配合校友回娘家的校慶活動，所以特別開放校友參加。希望藉由加強宣傳點，提高獎金線及擴大參加面，能增加作品的質與量，讓新館透過不同攝影者的角度，展現與眾不同的風情及多樣化的氣韻。

轉

本想簡章一出既萬事具備，只欠東風既可大功告成，誰知問題一籮筐 — BBS、留言板、電話、意見單裡大量湧進以下的問題：

「8 X10 吋的規格不合理，要 8 X 12才

是底片放大的規格尺寸」

「什麼是人工加色，拍攝時加濾鏡算不算？」

「可不可以使用數位相機？」

「傻瓜相機可不可以？」

「可不可以護背？」

「爲什麼底片要先交？」

「可不可以增加獎項？」

「評審是誰？」

「我作品超過十張，你可不可以幫我看哪幾張比較會得獎？」

「你們可不可以半夜 4 點將 4、5 樓的燈打開讓我們拍照？」

「如果沒得獎是否可拿回作品及底片？」

「洗照片的相館說…….」

「我以前參加過的攝影比賽都是…….」

「……」

還好問題雖多但卻絲毫沒有減低參加者的參賽意願，即使交件時發現不合作品規格者，在苦口婆心好說歹說之下皆願意重新沖洗交件，參賽者配合之心眞令人感動莫名，也由於她們熱情的參與使得此次活動有了美好的 ending。

合

經過一個月煎熬的等待，作品在交件期限的最後幾天，終於如長江之水滔滔不絕的湧入，也沖走了我一個月的焦慮，總共收件七十六張作品，從白天到夜晚；從外觀到內部；從意象到表徵，張張精采絕倫，套一句廣告詞－ 他（參賽者）抓的住我 (圖書新館)。接著即刻安排評審老師進行最重要的評審工作，取捨之間是一種心靈的煎熬，經過長達二小時的評審，三位評審終於達成共識評選出金、銀、銅質獎各一名及優選五名，由於此次參賽作品皆頗具水準，所以特別增加佳作獎八名，於九十年十一月二十七日舉行頒獎儀式，邀請俊銘基金會董事長李克讓教授致詞並頒發獎牌及獎金，從九十年十一月十日起，在圖書館大廳爲期一個月的參賽作品展示，李教授於致詞中也允諾，基金會將繼續贊助圖書館此類的活動，也鼓勵圖書館舉辦更多的藝文活動，讓學生參與，藉以提升成大的人文氣息，爲此活動留下完美的註腳及延續的動力。

(作者爲成大圖書館閱覽組組員)

感　謝

俊銘基金會董事長：李克讓教授

評審委員：張志強教授、林淑芬教授、劉瑞琪教授以及所有參賽者

附錄一

成功大學圖書館第二屆攝影比賽簡章

一、活動宗旨：爲慶祝本校校慶及圖書館新館成立，特籌辦本活動，藉由鏡頭發掘圖書新館宏偉氣勢中蘊藏的美感。

二、主辦單位：成功大學圖書館、財團法人俊銘基金會。

三、參賽資格：本校教職員工生及校友。

四、主　　題：凡與本校總圖書館新館相關之人、事、物、景均可。

五、參賽方式：

1.室外攝影：總圖書館新館外觀自由取景。

2.室內攝影：九十年十月二日至三十一日之開館時間。敬請親自攜帶證件 至總圖出入口管制台換證入館攝影。

六、作品規格：

繳交作品以 8x10 吋之彩色或黑白照片爲主，不得裝裱、格放、劃線、裁切、翻拍、人工加色，不得連作。彩色、黑白照片混合評審。

七、送件須知：

1.參賽作品每人至多十件。

2.參賽作品背面請浮貼報名表，否則不予評審。

3.原作底片須隨作品一併附上。

4.請親自遞交總圖書館閱覽組辦公室。

八、收件日期：

九十年十月二日至十月三十一日止。

九、評選方式：

由主辦單位遴聘相關專家擔任評審委員進行評選。

十、獎額及獎金：

金質獎一名，獲頒獎牌乙座，獎金5,000元。

銀質獎一名，獲頒獎牌乙座，獎金3,000元。

銅質獎一名，獲頒獎牌乙座，獎金2,000元。

優等獎五名，獲頒獎狀乙紙，紀念品一份。

以上各獎項不得重複得獎(取最高獎項爲主)；若作品未達評審標準得從缺。

十一、得獎公佈：

九十年十一月十日前於總圖書館公佈，並專函通知得獎人。

十二、附則：

1.參賽作品及原作品底片不論入選與否均不退件。

2.得獎作品及原作品底片著作財產權歸主辦單位所有。主辦單位擁有宣傳、印刷、複製、刊登、展覽及出版等權利，上列權利不另致酬。

3.凡曾在國內外參賽得獎，或曾公開發表之作品，不得參加；且須爲本人作品。前述違規事宜若經檢舉查證屬實，即取消得獎資格，獎位不予遞補，已領獎者並予追回。

4.凡參賽作品，當特意保管，如遇不易抗拒之災害，主辦單位恕不負責。

5.本辦法若有未盡事宜，可適時修改，並公佈於圖書館，恕不另行通知。

6.參賽者即視同承認本簡章之各項規定。

7.本簡章亦可連線至本館 WWW 站之活動報導

http://www.lib.ncku.edu.tw及成大計中BBS圖書館板參閱。

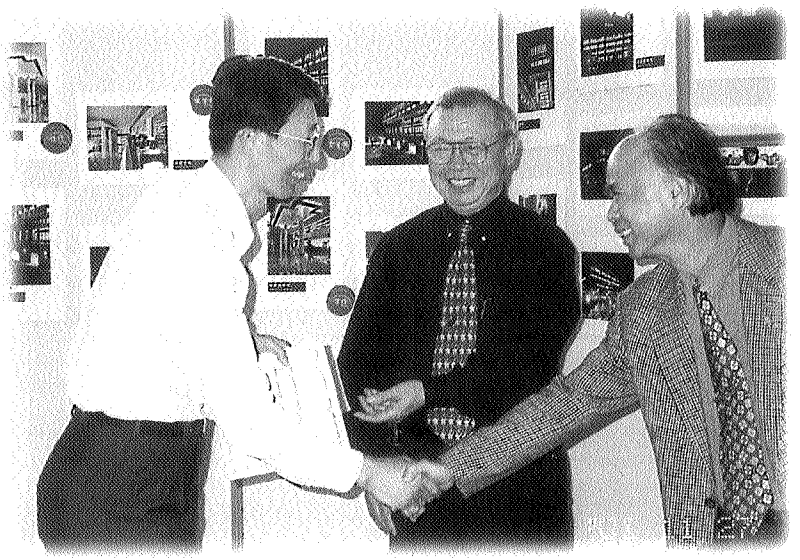

攝影比賽頒獎典禮

附錄二

成功大學圖書館第二屆攝影比賽得獎名單

獎　別	系　　級	得獎人	作品名稱
金質獎	建築所	陳銘宏	夜。璀璨
銀質獎	機械四	黃子文	兩個空間
銅質獎	夜交管四	郭哲榮	夜色
優等獎	化工三乙	廖靜慧	圖書館
優等獎	工設二	羅募旋	我自己
優等獎	醫學系	馮長龍	醉翁之意
優等獎	航太系	賴維祥	巍巍新圖
優等獎	地科系	李秀芳	圖書館
佳　作	建築所	陳銘宏	知識的殿堂
佳　作	都計所	王千岳	颱風夜裡的圖書館
佳　作	機械四	黃子文	左、中、右
佳　作	夜歷史五	曾靖婷	長廊
佳　作	物理四	吳政雄	館內館外
佳　作	交管三	許恩哲	希臘
佳　作	醫學系	呂佳興	繹
佳　作	醫學系	呂佳虹	噓…

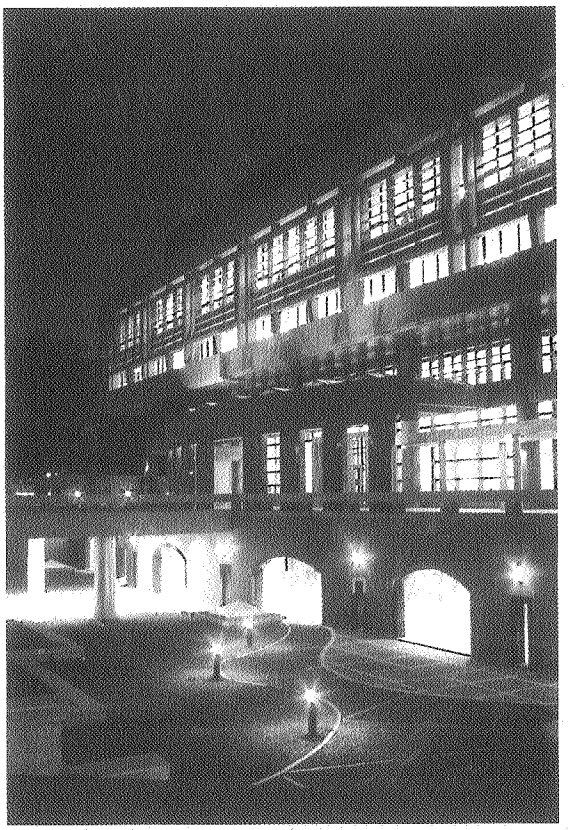

金質獎：夜。璀璨

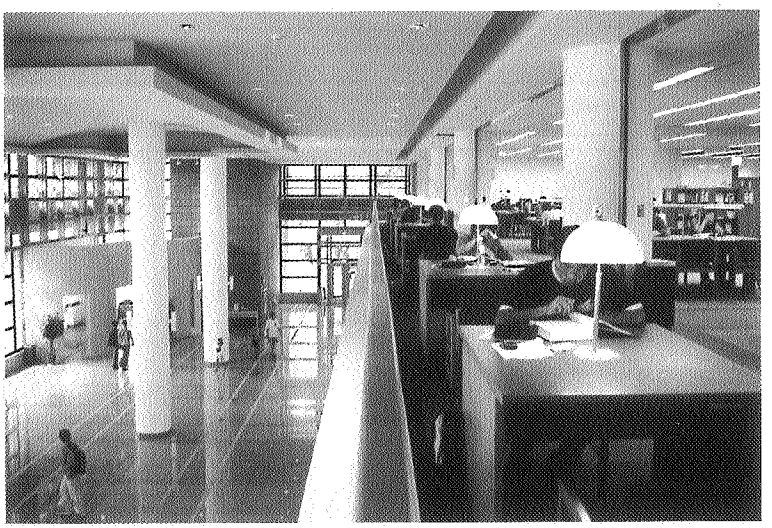

銀質獎：兩個空間

銅質獎：夜色

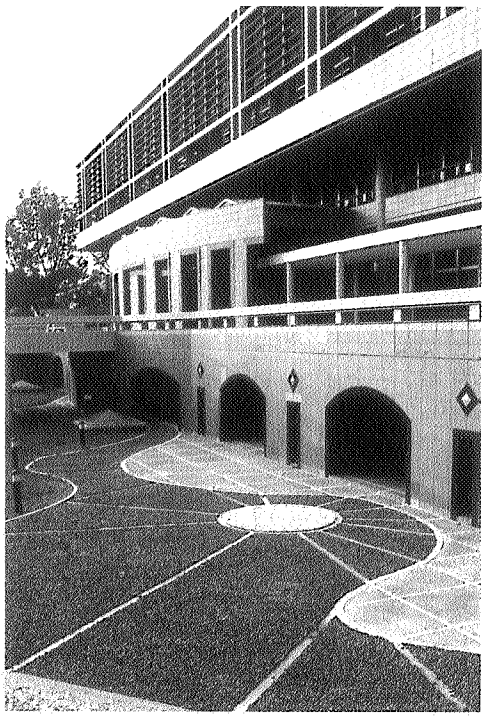

優等獎：圖書館

優等獎：我自己

優等獎：醉翁之意

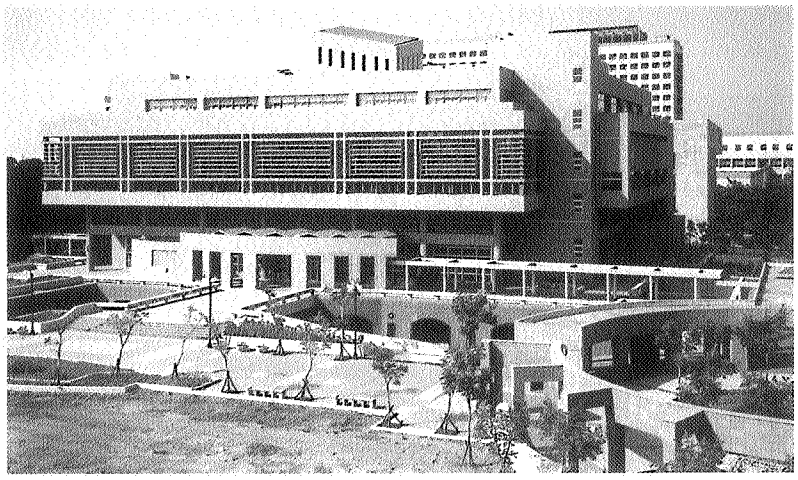

優等獎：巍巍新圖

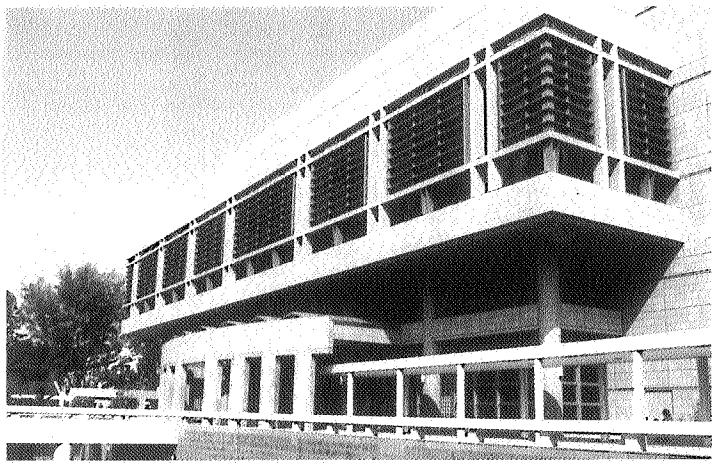

優等獎：圖書館